

僑務委員會各單位出版品作業處理流程

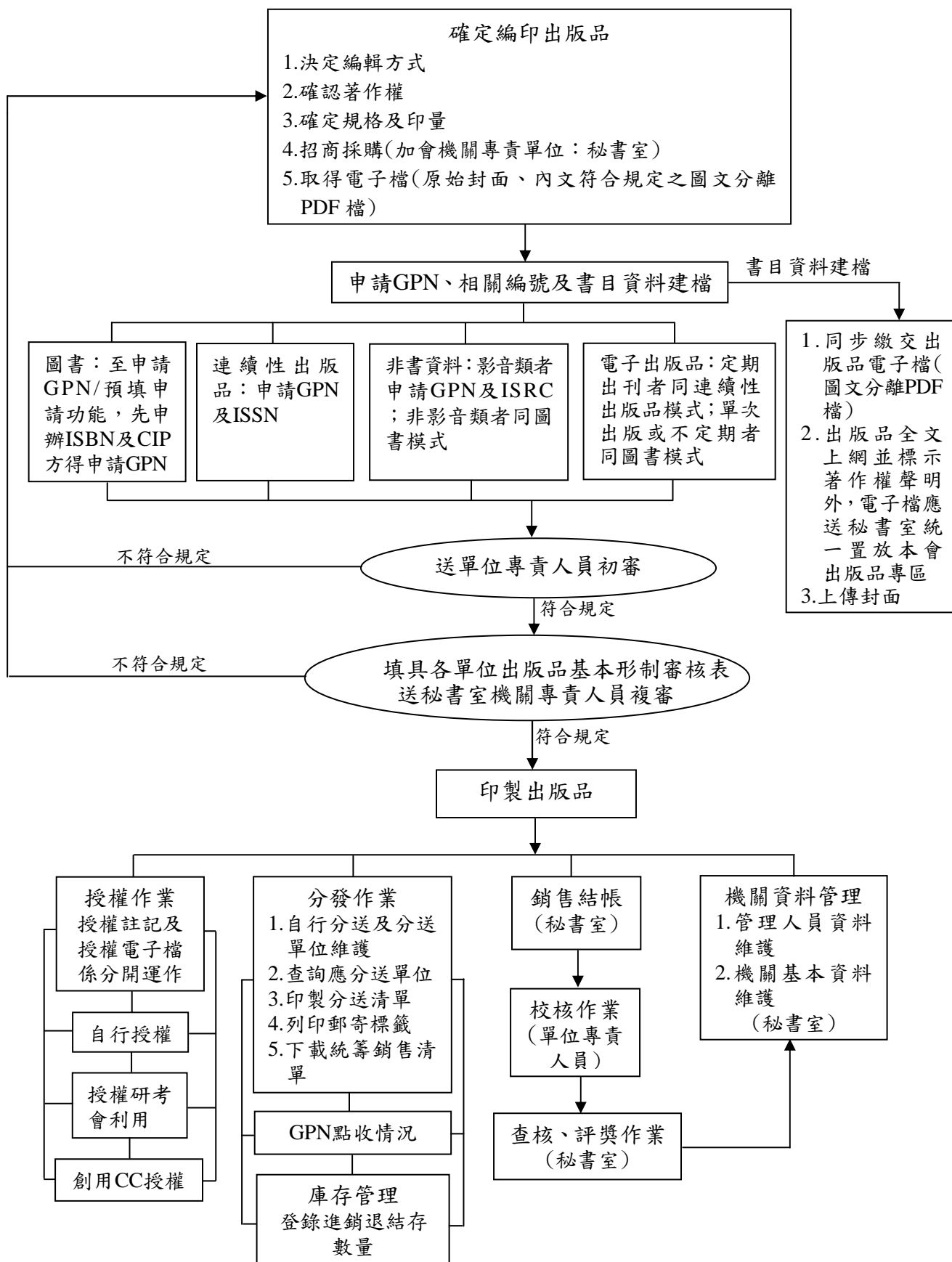

※注意事項：

- 1.本會業建置出版品網頁專區(路徑：本會首頁/出版品專區)，內容包括政府出版品參考文件(相關法規要點、授權範本、審核表)、相關網站之連結及出版品電子檔專區、全文上網專區等項目。
- 2.表列各項作業流程請至政府出版資料回應網(簡稱OPEN網，網址：<http://open.nat.gov.tw/OpenAdmin/login.jsp>)辦理。
- 3.免申請GPN出版品範圍如下：
 - (1)未公開出版或發行者，如機關內部參考資料。
 - (2)各級學校經費補助之學生或社團出版品。
 - (3)短暫性印刷品，如明信片、行事曆、日曆、海報、廣告傳單、戲劇和音樂節目表。
 - (4)以宣傳為主之單張、摺頁、散頁印刷品，如商品目錄、價目表、新書簡介。
 - (5)已申請GPN之出版品附件資料。
 - (6)文宣廣告性質之錄影錄音資料。
 - (7)各機關簡介。
 - (8)未滿20頁之小冊子。
- 4.政府出版品類別說明如下：
 - (1)圖書：第一次出版、再版之圖書。
 - (2)連續性出版品(期刊)：如期刊、雜誌、叢刊及年刊等。
 - (3)非書資料：如小冊子、地圖、樂譜、錄音帶、錄影帶、電影片、縮影片幻燈片等出版資料。
 - (4)電子出版品：如錄音光碟、錄影光碟、非視聽類光碟、「電腦檔、資料庫與網頁」、光碟版連續性出版品、線上版連續性出版品、其他(如電子書)等數位形式之出版品。
- 5.圖書類請於出版日期3個月前(含當月)先至OPEN網/申請GPN/預填申請，申辦ISBN及CIP後，方得申辦GPN，俾掌控如期出版。另連續性出版品應於每期出刊後，更新最新出版年月及最新卷期資料；停止出刊時，應加註停刊訊息。
- 6.圖書及連續性出版品應同意行政院研考會授權利用，除依規定函知研考會(隨函應檢送出版品紙本1冊、符合規定之圖文分離PDF檔電子檔1份及同意利用清單1份)外，並請至OPEN網/維護GPN/同意授權利用管理項下，辦理線上同意授權(授權註記與授權電子檔係分開運作，且電子檔未被研考會點收時，才可重新上傳電子檔及註記同意授權內容)。
- 7.創用CC授權方式採用2.5台灣版創用CC核心授權條款，分為6種條款如下：
 - (1)姓名標示
 - (2)姓名標示—非商業性
 - (3)姓名標示—非商業性—相同方式享用
 - (4)姓名標示—禁止改作
 - (5)姓名標示—非商業性—禁止改作
 - (6)姓名標示—相同方式享用

◎請各單位本於權責考量出版品之著作權及性質選擇適合之授權條款，一旦授權即無法再行撤回。

◎可隨時變更授權條款。

◎授權條款與上傳電子檔分開運作，可隨時變更電子檔案。
- 8.請注意是否清楚登錄出版品全文上網之網址(非機關首頁網址)。
- 9.庫存管理登錄第一次紀錄需為《第一次印製量》。

僑務委員會各單位出版品基本形制審核表(圖書)

年 月 日

單位：		承辦人：	
出版品名稱：			出版年月：
GPN：		ISBN：	
附件			
應 登 載 項 目	封面	<input type="checkbox"/> 書名	
	封底	<input type="checkbox"/> GPN <input type="checkbox"/> ISBN 及條碼 <input type="checkbox"/> 定價	
	書脊	<input type="checkbox"/> 書名 <input type="checkbox"/> 出版機關 ※非騎馬釘裝且厚度在0.5公分以上或內頁超過一百頁者	
	書名頁	<input type="checkbox"/> 書名 <input type="checkbox"/> 著(編、譯)者	
	版權頁	<input type="checkbox"/> CIP 資料 <input type="checkbox"/> 書名 <input type="checkbox"/> 著(編、譯)者 <input type="checkbox"/> 出版機關(地址、網址、編印或統一分發單位電話) <input type="checkbox"/> 出版年月 <input type="checkbox"/> 版(刷)次 <input type="checkbox"/> 其他類型版本說明 <input type="checkbox"/> 定價 <input type="checkbox"/> 展售處(地址、電話、網址) <input type="checkbox"/> GPN <input type="checkbox"/> ISBN <input type="checkbox"/> 著作權管理資訊(請參考後附範例) <input type="checkbox"/> 標示創用CC授權方式	
其他		<input type="checkbox"/> 全文上網 <input type="checkbox"/> 中文內容大要欄位(應就出版品內容作簡要且清晰之敘述) <input type="checkbox"/> 標示著作權聲明 <input type="checkbox"/> 同步繳交出版品電子檔(圖文分離PDF檔) <input type="checkbox"/> 正確網址 <input type="checkbox"/> 上傳封面 <input type="checkbox"/> 送秘書室出版品電子檔1份	
初審		<input type="checkbox"/> 符合規定 <input type="checkbox"/> 不符合規定 錯誤狀態： 單位專責人員：	
複審 秘書室		<input type="checkbox"/> 符合規定 <input type="checkbox"/> 不符合規定 錯誤狀態： 機關專責人員： 主任秘書：	

※出版品應登載事項及示例請參考「僑務委員會政府出版品管理作業要點」第七點。

僑務委員會各單位出版品基本形制審核表(連續性出版品)

年 月 日

單位：		承辦人：	
刊名：		出版年月：	
GPN：		ISBN：	
應 登 載 項 目	封面	<input type="checkbox"/> 刊名 <input type="checkbox"/> 刊期頻率(或卷期編次) <input type="checkbox"/> 出版年月	
	封底	<input type="checkbox"/> GPN <input type="checkbox"/> ISSN 及條碼 <input type="checkbox"/> 定價	
	書脊	<input type="checkbox"/> 刊名 <input type="checkbox"/> 出版機關 <input type="checkbox"/> 卷期(或出版年月) ※非騎馬釘裝且厚度在0.5公分以上或內頁超過一百頁者	
	版權頁	<input type="checkbox"/> 刊名 <input type="checkbox"/> 出版機關(地址、網址、編印或統一分發單位電話) <input type="checkbox"/> 編者 <input type="checkbox"/> 出版年月 <input type="checkbox"/> 創刊年月 <input type="checkbox"/> 刊期頻率(如有更改，註明原刊期頻率及更改日期) <input type="checkbox"/> 定價 <input type="checkbox"/> 展售處(地址、電話、網址) <input type="checkbox"/> GPN <input type="checkbox"/> ISSN <input type="checkbox"/> 著作權管理資訊(請參考後附範例) <input type="checkbox"/> 標示創用CC授權方式	
其他		<input type="checkbox"/> 全文上網 <input type="checkbox"/> 中文內容大要欄位(應就出版品內容作簡要且清晰之敘述) <input type="checkbox"/> 標示著作權聲明 <input type="checkbox"/> 同步繳交出版品電子檔(圖文分離PDF檔) <input type="checkbox"/> 正確網址 <input type="checkbox"/> 上傳封面 <input type="checkbox"/> 送秘書室出版品電子檔1份	
初審		<input type="checkbox"/> 符合規定 <input type="checkbox"/> 不符合規定 錯誤狀態： 單位專責人員：	
複審 秘書室		<input type="checkbox"/> 符合規定 <input type="checkbox"/> 不符合規定 錯誤狀態： 機關專責人員： 主任秘書：	

※出版品應登載事項及示例請參考「僑務委員會政府出版品管理作業要點」第七點。

僑務委員會各單位出版品基本形制審核表

(錄影節目帶-含錄影帶及光碟型式等)

年 月 日

單位：		承辦人：	
出版品名稱：			出版年月：
GPN：		ISRC：	
應 登 載 項 目	外盒 部分	<input type="checkbox"/> 題名 <input type="checkbox"/> 內容大要 <input type="checkbox"/> 出版機關(含代表人、地址、網址、承辦單位電話) <input type="checkbox"/> 錄音(影)或製作單位(含住址、電話) <input type="checkbox"/> 出版年月 <input type="checkbox"/> 長度 <input type="checkbox"/> 級別 <input type="checkbox"/> 核准字號或註明免送審類別 <input type="checkbox"/> 權利範圍(註明家用或公開播映用) <input type="checkbox"/> GPN <input type="checkbox"/> 相關國際編號 <input type="checkbox"/> 定價 <input type="checkbox"/> 展售處(地址、電話、網址) <input type="checkbox"/> 其他類型版本說明 <input type="checkbox"/> 著作權利管理資訊(請參考後附範例)	
	帶(碟)面 部分	<input type="checkbox"/> 題名 <input type="checkbox"/> 長度 <input type="checkbox"/> 級別 <input type="checkbox"/> 核准字號或註明免送審類別 <input type="checkbox"/> 權利範圍(註明家用或公開播映用) <input type="checkbox"/> 出版機關(含代表人、地址) <input type="checkbox"/> GPN <input type="checkbox"/> 相關國際編號	
	其他	<input type="checkbox"/> 送秘書室出版品電子檔1份	
初 審	<input type="checkbox"/> 符合規定 <input type="checkbox"/> 不符合規定 錯誤狀態：		
	單位專責人員：		
複 審 秘 書 室	<input type="checkbox"/> 符合規定 <input type="checkbox"/> 不符合規定 錯誤狀態：		
	機關專責人員：		主任秘書：

※出版品應登載事項及示例請參考「僑務委員會政府出版品管理作業要點」第七點。

僑務委員會各單位出版品基本形制審核表

(錄音資料帶-含錄音帶及光碟型式等) 年 月 日

單位：		承辦人：	
出版品名稱：			出版年月：
GPN：		ISRC：	
應登載項目	外盒部分	<input type="checkbox"/> 題名 <input type="checkbox"/> 內容大要 <input type="checkbox"/> 出版機關(含代表人、地址、網址、承辦單位電話) <input type="checkbox"/> 錄音或製作單位(含住址、電話) <input type="checkbox"/> 出版年月 <input type="checkbox"/> 長度 <input type="checkbox"/> GPN <input type="checkbox"/> 相關國際編號 <input type="checkbox"/> 定價 <input type="checkbox"/> 展售處(地址、電話、網址) <input type="checkbox"/> 其他類型版本說明 <input type="checkbox"/> 著作權利管理資訊(請參考後附範例)	
	帶(碟)面部分	<input type="checkbox"/> 題名 <input type="checkbox"/> 出版機關 <input type="checkbox"/> 錄音或製作單位 <input type="checkbox"/> 長度 <input type="checkbox"/> 出版年月 <input type="checkbox"/> GPN <input type="checkbox"/> 相關國際編號	
其他		<input type="checkbox"/> 送秘書室出版品電子檔1份	
初審		<input type="checkbox"/> 符合規定 <input type="checkbox"/> 不符合規定 錯誤狀態：	
		單位專責人員：	
複審秘書室		<input type="checkbox"/> 符合規定 <input type="checkbox"/> 不符合規定 錯誤狀態：	
		機關專責人員：	主任秘書：

※出版品應登載事項及示例請參考「僑務委員會政府出版品管理作業要點」第七點。

僑務委員會各單位出版品基本形制審核表

(電腦檔、資料庫及網頁等)

年 月 日

單位：		承辦人：	
出版品名稱：			出版年月：
GPN：		ISBN：	
應 登 載 項 目	外盒 部分	<input type="checkbox"/> 題名 <input type="checkbox"/> 內容大要 <input type="checkbox"/> 出版機關(含代表人、地址、網址、承辦單位電話) <input type="checkbox"/> 出版年月 <input type="checkbox"/> 製作單位(住址、電話) <input type="checkbox"/> 資料維護單位(地址、電話) <input type="checkbox"/> 檔案格式 <input type="checkbox"/> 系統需求設備 <input type="checkbox"/> GPN <input type="checkbox"/> 相關國際編號 <input type="checkbox"/> 定價 <input type="checkbox"/> 展售處(地址、電話、網址) <input type="checkbox"/> 其他類型版本說明 <input type="checkbox"/> 著作權利管理資訊(請參考後附範例)	
	碟面 部分	<input type="checkbox"/> 題名 <input type="checkbox"/> 出版機關 <input type="checkbox"/> 製作單位 <input type="checkbox"/> 出版年月 <input type="checkbox"/> 系統需求設備 <input type="checkbox"/> GPN <input type="checkbox"/> 相關國際編號	
	其他	<input type="checkbox"/> 送秘書室出版品電子檔1份	
初審		<input type="checkbox"/> 符合規定 <input type="checkbox"/> 不符合規定 錯誤狀態：	
		單位專責人員：	
複審 秘書室		<input type="checkbox"/> 符合規定 <input type="checkbox"/> 不符合規定 錯誤狀態：	
		機關專責人員：	主任秘書：

※出版品應登載事項及示例請參考「僑務委員會政府出版品管理作業要點」第七點。

著作權利管理資訊範例

範例一：

本書保留所有權利。欲利用本書全部或部分內容者，需徵求僑務委員會同意或書面授權。請洽承辦人(或承辦處室)○○○，電話：○○○○○○○○

範例二：

著作財產權人保留對本書依法所享有之所有著作權利。
欲重製、改作、編輯或公開口述本書全部或部分內容者，須先徵得著作財產權管理機關之同意或授權。請洽承辦人(或承辦處室)○○○，電話：○○○○○○○○○)

範例三：

依著作權法第 9 條規定，法律、命令不受著作權法保護，任何人本得自由利用，歡迎各界廣為利用。